

# Steunpunt Levend Erfgoed



Steunpunt Levend Erfgoed vzw  
**SLE**

[www.sle.be](http://www.sle.be)

**Voorzitter**  
**Verantwoordelijke Paardenwerkgroep**

Jan MARTENS  
Spiegel 1, 9860 OOSTERZELE, tel. 09 362 74 33 - fax 09 362 57 33  
[jan.martens@sle.be](mailto:jan.martens@sle.be) [paarden@sle.be](mailto:paarden@sle.be)

**Secretaris, penningmeester &**  
**Verantwoordelijke Schapenwerkgroep**

Staf VAN DEN BERGH  
Rotselaarsebaan 45, 3220 HOLSBEEK, tel./fax 016 44 31 67  
[staf.vandenbergh@sle.be](mailto:staf.vandenbergh@sle.be) [schapen@sle.be](mailto:schapen@sle.be)

## BESTUUR

**Verantwoordelijke Neerhofwerkgroep**  
Bob RESTIAEN

Voldersstraat 101A, 9500 GERAARDSBERGEN, tel. 054 41 45 75  
[bob.restiaen@sle.be](mailto:bob.restiaen@sle.be) [neerhofdieren@sle.be](mailto:neerhofdieren@sle.be)

**Verantwoordelijke Geitenwerkgroep**  
Frans VANDENHENDE

Rottestraat 4, 9790 WORTEGEM-PETEGEM, tel. 055 30 30 89  
[frans.vandenhende@sle.be](mailto:frans.vandenhende@sle.be) [geiten@sle.be](mailto:geiten@sle.be)

**Verantwoordelijke Rundveewerkgroep - webmeester**  
Dries DE RUDDER

Duinenstraat 17, 8450 BREDENE, tel. 0496 35 98 71  
[dries.derudder@sle.be](mailto:dries.derudder@sle.be) [rundvee@sle.be](mailto:rundvee@sle.be)

**Organisatieverantwoordelijke**  
Lieven VAN DEN BERGHE

Middelweg 108, 9910 URSEL, tel. 0495 68 11 12  
[lieven.vandenbergh@sle.be](mailto:lieven.vandenbergh@sle.be)

Benedict DE LAENDER  
Lindenlaan 1, 8490 VARSENARE, tel. 0495 30 69 38

Rik DE MAERTELEIRE  
Eekhout 51, 9620 ZOTTEGEM, tel. 09 360 91 54

**Verantwoordelijke Hondenwerkgroep**

Marcel DE COCK  
M. Hillarestraat 243, 9160 LOKEREN, tel. 09 348 98 05  
[honden@sle.be](mailto:honden@sle.be)

Jaarlijks lidgeld: België €20  
Beschermend lid: €40  
Buitenland: €30 te storten op rekening  
068-2056596-29 van SLE te Holsbeek.



# Wij willen ze levend!



# SLE



[www.SLE.be](http://www.SLE.be)

## Beste dierenvriend, erfgoedbewonderaar, cultuurminnaar, milieu- en maatschappijbewuste lezer

Steunpunt Levend Erfgoed, SLE ijvert bijna twintig jaar voor de instandhouding van de oorspronkelijke en veelal zeldzaam geworden lokale rassen van landbouw- en neerhofdieren. Niet alleen kippen, kalkoenen, eenden, ganzen en duiven, maar ook honden, schapen, geiten, varkens, runderen en paarden dragen onze zorgen weg.

### De eigen rassen worden verdrongen

Een kip is tegenwoordig een legkip óf een braadkip: alle dagen een ei of na zes weken braadklaar zijn. Een koe geeft vandaag per jaar meer dan 10 000 liter melk óf geeft vlees door snel tot 1200 kg aan te dikken. Doorgedreven specialisatie maakte de 'oude' rassen overbodig. 'Moderne' rassen groeien op in beschermde omstandigheden en halen de hoge productienormen dankzij krachtvoer en 'ideale' levensomstandigheden. Kunstmatige inseminatie is de regel, dikwijls zelfs een noodzaak. Maar ook deze manier van produceren heeft nadelen en daar kunnen 'oude' rassen soms een oplossing bieden.

### Verscheidenheid verdwijnt

Verscheidenheid is in het huidige productieproces niet gewild. De dieren moeten eenvormig zijn. Allemaal dezelfde grootte, hetzelfde gewicht hebben. Zo kunnen ze in dezelfde box, op dezelfde batterij, in een geautomatiseerde slachtlijn. Dat vereenvoudigt het industriële productieproces. Natuurlijke productiewijzen, respect voor het levend erfgoed, voor het genetisch patrimonium en de diversiteit speelden bij dit proces veel minder een rol. Het verdwijnen er van is onmiskenbaar een verarming.

### Bescherming van ons levend erfgoed

SLE komt als enige vereniging op voor het bewaren van onze oude en streek-eigen rassen over alle soorten heen, voor de instandhouding van de verscheidenheid, van ons genetisch patrimonium. Net zoals onze historische gebouwen zijn onze traditionele landbouw- en neerhofdieren monumenten die moeten bewaard en beschermd worden. In het economische landbouwproces kunnen zij niet meer ingeschakeld worden. Een maatschappij die naam waardig zorgt dat dit erfgoed er nog zal zijn voor de komende generaties.

Onze oude rassen beschikken echter nog over eigenschappen die bij de industriële soortgenoten verdwenen zijn.

Ze zijn veelal zelfredzaam, meestal goed aangepast aan klimaat en omgeving, ze zijn robust, resistenter tegen ziekten, kunnen opgroeien zonder krachtvoer en medicamenten, ze zijn vruchtbaar, hebben goede moedereigenschappen, ...

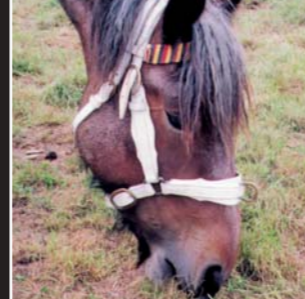

De met een rijke geschiedenis beladen stoere Ardense en Belgische trekpaarden lijken vandaag van de ondergang gered. Het Vlaams paard vormt nu ons derde trekpaardenras. Mede onder impuls van SLE krijgen zij van overheid en bevolking opnieuw het respect dat ze verdienen.

Het rode West-Vlaamse en het wit-rode Oost-Vlaamse rund zijn met verdwijnen bedreigd. Vooral voor de rode Vlaamse koe, in Noord-Frankrijk bekend als 'la vache flamande' is de toestand kritiek. SLE bracht het Vlaamse schaap, de Flandrine, dat aan de basis lag van de groei en bloei van de Vlaamse lakensteden terug uit het buitenland. Ook de Ardense voskop is door SLE van de ondergang

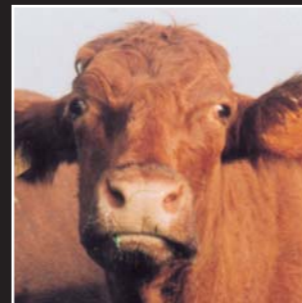

gered. Nu hebben we niet minder dan negen erkende inlandse rassen. SLE voert het **stamboek** van acht van die rassen.



Het Brabants hoen werd door onze vereniging een nieuw elan gegeven. Voor het Huttegemse, het Kortrijkse hoen, Zingems vleeshoen, ... is het waarschijnlijk te laat. De pluimveerassen die we nog hebben verdienen een toekomst.

### Meer dan nostalgie

Als Steunpunt Levend Erfgoed zoveel mogelijk streekeigen dieren in stand wil houden is dat niet alleen uit pure nostalgie.

SLE is evenmin blind voor het feit dat de mens, sedert hij landbouw bedrijft, fokdieren heeft geselecteerd, de productie heeft gestuurd.

Maar nooit is dat tegen het huidige duizelingwekkende tempo gebeurd. Kunstmatige inseminatie, embryotransplantatie, genetische spitschiettechnologie en klonen, maken op enkele jaren mutaties mogelijk waarvoor vroeger decennia of zelfs eeuwen nodig waren. Dit gaf de dieren de kans zich aan te passen, maximale weerstand op te bouwen. Vandaag worden hen die tijd niet meer gegund.



## De Voedsel- en Landbouworganisatie van de Verenigde Naties - FAO

Gelukkig staat SLE niet alleen met haar bekommernis voor de instandhouding van het levende erfgoed. Meerdere landen hebben gelijkaardige organisaties: Stichting Zeldzame Huisdierrassen in Nederland, Gesellschaft zur Erhaltung alter Haustierrassen in Duitsland, Pro Specie Rara in Zwitserland, Rare Breeds Survival Trust in Groot-Brittannië, The American Livestock Breeds Conservancy in de VS ...

De Europese organisaties hebben zich gegroepeerd in **SAVE** (Safeguard for Agricultural Varieties in Europe) terwijl op internationaal vlak **Rare Breeds International** de belangen overkoepelt. De **FAO**, de Internationale Voedsel- en Landbouworganisatie legt een inventaris aan van alle bedreigde landbouwdieren. Ook bij de **Europese Unie** gaat een groeiende belangstelling uit naar de instandhouding van het levende erfgoed. Zij stimuleren de Nationale en Regionale Ministeries van Landbouw tot het nemen van maatregelen om het uitsterven van bedreigde rassen van landbouwdieren tegen te gaan.

Dank zij uw steun kan Steunpunt Levend Erfgoed bijdragen tot de instandhouding van het levende erfgoed dat ons door vroegere generaties werd nagelaten. **Word lid!**

Jaarlijks lidgeld: België €20 - beschermend lid €40

Buitenland €30 te storten op rekening  
068-2056596-29 van SLE te Holsbeek.

IBAN: BE26 0682 0565 9629 - BIC: GKCCBEBB

**Een groeiend ledenaantal (reeds meer dan 1000) maakt het ons mogelijk om die rassen op een degelijke manier te beschermen en te bewaren!**

### Uw lidmaatschap:

SLE-leden ontvangen driemaandelijks **de ARK**. Iedere keer 64 blz. + kaft, op A5-formaat, deels in kleur. Degelijke, onderbouwde artikels met illustraties, nieuws over alle diergroepen en **gratis zoekers** voor leden. De SLE-webstek **www.SLE.be** is een baken voor informatie over ons levend erfgoed en een belangrijk medium voor uitwisseling van ideeën. Ook hier kunnen leden gratis zoekers plaatsen. Verder kunnen leden deelnemen aan de **stamboekwerking voor onze lokale schapen- en geitenrassen** en een beroep doen op de **SLE-dienstverlening** op het gebied van dierhouderij en fokkerij.

## Levend Erfgoed Park en Levend Erfgoed Expo

SLE bouwt in samenwerking met de provincie Oost-Vlaanderen het Levend Erfgoed Park uit in het provinciaal domein Puyenbroeck in Wachtebeke. Alle lokale rassen zullen er te zien zijn. De paarden, rundvee, schapen en geiten zijn er al, naast een selectie pluimvee. Jaarlijks vindt in het domein in de tweede helft van augustus de **LEVEND ERFGOED EXPO** plaats, de Levend Erfgoed hoogdag met duizenden bezoekers. Meer informatie op **www.SLE.be**